

2018

AÑO

FAM

FONDO DE APORTACIONES MÚLTIPLES

DIRECCIÓN GENERAL DE EDUCACIÓN SUPERIOR UNIVERSITARIA
DIRECCIÓN DE FORTALECIMIENTO INSTITUCIONAL
SUBDIRECCIÓN DE FOMENTO INSTITUCIONAL/DEPARTAMENTO DE INFRAESTRUCTURA FÍSICA

REPORTE DESCRIPTIVO DEL INFORME

DATOS DE LA UNIVER

Nombre: **Universidad Autónoma de Nayarit**

Entidad federativa: Nayarit

Clave Inst 911: 18MSU0019M

Planeación

Nombre: Aldo Asunción Zea Verdín

Cargo: Director de la Unidad de Desarrollo Institucional

Teléfono: 01 (311) 211 8800, ext. 8786

Correo electrónico: aldozea.uan@gmail.com

DATOS DEL AVANCE DEL PROYECTO

Prioridad	Nombre del proyecto	Tipo de proyecto					Monto autorizado	Monto ejercido	Remanente	Alcance del proyecto en cuanto a espacios físicos, metros cuadrados y tipo de proyecto ¹			Acciones que sustentan el avance ²	
		Obra de continuidad	Equipamiento	Adecuaciones y mejoras	Mantenimiento	Proyecto sustentable				Espacio/equipo	cantidad	metros cuadrados		
1	Edificio de Docencia Universitaria (construcción sustentable) segunda etapa: estructura del 1er. Nivel	X					\$ 3,850,182.80				Aulas	4	183.25	Esta obra es de continuidad y los espacios y metros cuadrados corresponden a toda la obra. Actualmente, la construcción del Edificio se encuentra en la Etapa 1, se tiene planeado su conclusión para el mes de Noviembre del 2018.
											Cubiculos	8	94.99	
											Centro de cómputo	1	52.70	
											Aula de usos múltiples	1	38.87	
											Aulas didacticas	2	50.05	
											Sanitarios	2	170.10	
											Áreas comunes	3	84.82	
											TOTAL	21	674.78	
								\$ -						
											TOTAL	0	0.00	
							\$3,850,182.80	\$0.00	\$0.00					

M.C. Jorge Ignacio Peña González

¹ Se capturara los espacios que caracterizan a la obra o proyecto. Se podrán anexar tanta filas como sea necesario.² En esta sección se redactara de forma breve y concisa los trabajos a realizar, mismos que se verán reflejados en el reporte fotográfico.³ Es importante que las fechas de inicio y término estén actualizadas. Todas en dos dígitos: dd, mm y aa.

Mes reportado

julio_2018

FECHA DE CORTE:

FORMA DE AVANCE MENSUAL

RESIDENCIA

RESPONSABLES

Obras y Mantenimiento

Nombre: Ernesto Navarrete Méndez
 Cargo: Director de Obra Universitaria
 Teléfono: 01 (311) 211 8800, ext. 8638
 Correo electrónico: er0407@hotmail.com

OBRA CONCLUIDA

Acciones por realizar	% de avance	Fechas ³		Observaciones	¿Es susceptible de ser inaugurada? (Causas)	Si ya fue inaugurada		Cuenta con Actas		
		Inicio	Término			¿Cuenta con fotos del evento?	¿Quién y cuándo inauguró?	Entrega-Recepción (Acta finiquito)	Acta Administrativa de Entrega-Recepción	Monto de Acta Administrativa
Una vez concluida la primera etapa, se dará arranque a la obra de la segunda etapa con el recurso de FAM 2018, en el mes de Noviembre 2018. Así mismo, hay una tercera etapa, la cual se llevará a cabo con recursos propios.	GLOBAL DEL PROYECTO				El cambio de proyecto se autorizó mediante el oficio 511-3/2018-0655, remitido por la Dirección General de Educación Superior Universitaria/Dirección de Fortalecimiento Institucional, con fecha 11 de Julio de 2018.					
	0%	19/11/18	31/03/19							
	GLOBAL DEL PROYECTO									

Arq. Ernesto Navarrete Méndez

2018

AÑO

FAM

FONDO DE APORTACIONES MÚLTIPLES

DIRECCIÓN GENERAL DE EDUCACIÓN SUPERIOR UNIVER
DIRECCIÓN DE FORTALECIMIENTO INSTITUCIONAL
SUBDIRECCIÓN DE FOMENTO INSTITUCIONAL/DEPARTAMENTO DE

REPORTE FOTOGRÁFICO DEL IN

PRIORIDAD

1

Nombre de la obra:

Edificio de Docencia Universitaria (construc

CROQUIS DE LOCALIZACIÓN



Porcentaje de avance

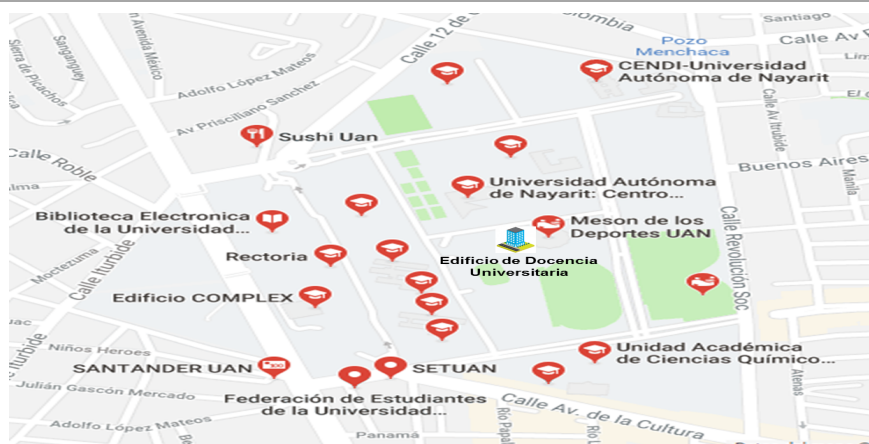

FOT



F1: Fachada principal



F2: la



F3: Fachada posterior



F4: Entrada

M.C. Jorge Ignacio Peña González

* Es muy importante que se anexe reporte fotográfico de todas las obras. Para ello se anexa una pestaña, se podrán copiar tantas pestañas como sea necesario. Para equipamiento, mantenimiento y adecuaciones, en especial; se recomienda que se capture la misma toma, mismo ángulo y lugar para el antes, durante y des

IFORME DE AVANCE MENSUAL

cción sustentable) segunda etapa: estructura del 1er. nivel



UBICACIÓN DE LA OBRA O PROYECTO

CD. DE LA CULTURA S/N, COL. CENTRO, C.P. 63000

OS

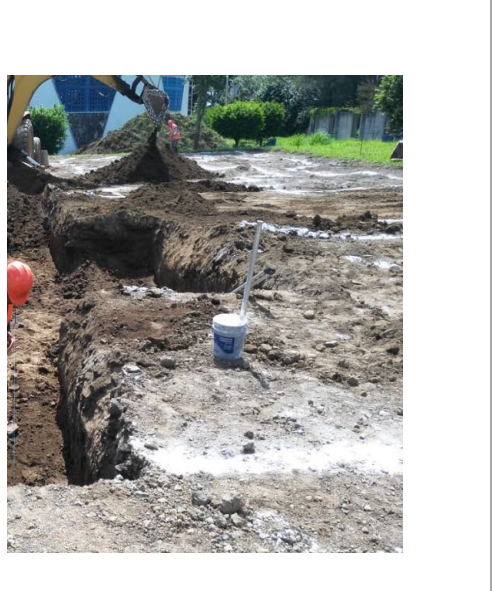

Comentarios de los trabajos realizados:

Las fotos que se presentan corresponden al inicio de la construcción de la etapa 1, con recursos de FAM 2017.

Una vez concluida la etapa 1. se dará continuidad con la etapa 2, con recursos de FAM 2018.

teral



F5: Interior de aula

Arq. Ernesto Navarrete Méndez